

## Expertise

Protokoll-Nummer: 32817289  
Auftrags-Nr / Referenz: MW1798026  
Besichtigungsdatum: 12.03.2024  
Sachverständiger: Sven Erler  
Besichtigt durch: Herrn Max Seidel

Hersteller: Renault

Modell: ZOE

FIN: VF1AG000466115611



### Angaben zum Fahrzeug

#### Hersteller / Typ / Modell / Ausstattung

Renault ZOE

**Fahrgestellnummer** VF1AG000466115611

**Laufleistung** (abgelesen) 55.766 km

**Erstzulassung** 14.09.2020

**Letzte Zulassung** 14.09.2020

**Anzahl Halter** 1

**Nächste HU** (Abgelesen aus ZBI) 10/2025

**Leistung / Hubraum** 51 kw /

**Kraftstoffart / Zylinder** Elektro /

**Getriebe / Anzahl Gänge** Automatik / 1

**Antriebsart** Frontantrieb

**Fahrzeugart** PKW Limousine

**Farbe / Farbcode** Weiß Uni

**Türen / Sitze** 4 / 5

**Polsterart** Stoff/Leder Kombination

**Polsterfarbe** Schwarz-Dunkelgrau



## Angaben zum Fahrzeug

<b>Wartungsheft / Nachweis</b>	nicht vorhanden	<b>Restlauf bis Service</b>	0 Tag(e)
<b>Schlüssel ist/soll</b>	2 / 2	<b>FZG-Dokumente</b>	ZB#1 (S) lag vor, ZB#2 (B) lag nicht vor
<b>Vorschaden / Unfall</b>	Keine Feststellbar	<b>Nachlackierung</b>	Keine Feststellbar
<b>Besichtigungsbedingungen</b>	Ausreichend	<b>Hubmittel / Grube</b>	nein
<b>Probefahrt</b>	nicht durchgeführt	<b>Motorlauf</b>	durchgeführt
<b>HSN/TSN</b>	3333 / BMT 00013		
<b>Abgasnorm</b>	2017/1151;WLTP;reine Elektrofz	<b>Feinstaubplakette</b>	
<b>zul. Gesamtgewicht</b>	1.988 kg	<b>Leergewicht</b>	

## Bereifung

### Montierte Bereifung

#	Reifengröße	Reifentyp	Hersteller	Profiltiefe
1)	195/65 R16 91H	Ganzjahresreifen auf Leichtmetall	Michelin	5mm / 5mm
2)	195/65 R16 91H	Ganzjahresreifen auf Leichtmetall	Michelin	7mm / 7mm

Legende: Profiltiefenangabe für Reifen links an erster Stelle, für Reifen rechts an zweiter Stelle der Achse in Fahrtrichtung

## Kurze Sachverständige Feststellungen

Vorgelegte Dokumente	Zum Zeitpunkt der Besichtigung lag die Zulassungsbescheinigung Teil 1 (Schein) vor, die Zulassungsbescheinigung Teil 2 (Brief) lag nicht vor.
FIN-Vergleich	Die Fahrzeug-Identifizierungsnummer (FIN) wurde abgelesen und die Übereinstimmung im Verlauf der Besichtigung durch den Unterzeichner mit den vorgelegten Unterlagen festgestellt.
Besichtigung	Die Besichtigungsbedingungen waren zur Beurteilung des Fahrzeuges ausreichend. Die Untersuchung erfolgte auf der zum Gutachten gehörenden Lichtbildanlage nachzuvollziehenden Lichtverhältnissen. Zur Untersuchung des Fahrzeuges standen keine Hubmittel bzw. Grube zur Verfügung. Aus diesem Grund war die Besichtigung der Fahrzeugunterseite nur begrenzt möglich.
Probefahrt	Es wurde bei der Besichtigung des Fahrzeuges keine Probefahrt/keine Rangierfahrt durchgeführt.
Motorlauf	Ein Probelauf des Motors wurde durchgeführt.

## Wertmindernde Faktoren

Nr.	Bauteilgruppe	Beschreibung	Kosten (netto)	Minderwert
1	Fahrzeugdach	Antennenstab - beschädigt - erneuern	30,00 €	30,00 €
2	Tür vorn links	Tür (Folierung) - beschädigt - erneuern	65,00 €	36,00 €
3	Fahrzeugdach	Dach (5 Dellen) - Delle(n) - sanft instandsetzen	150,00 €	150,00 €
4	Sonstiges	Inspektion/Wartung - fällig - durchführen	250,00 €	250,00 €
5	Stoßfänger vorn	Stoßfänger vorn - verkratzt / verschürft - lackieren	375,00 €	210,00 €
Summe (netto)			870,00 €	676,00 €

## Lackschichtdickenmessung

Dach	117 µm	Dachholm links	122 µm
Dachholm rechts	113 µm	Heckklappe/-tür	115 µm
Motorhaube	135 µm	Seitenwand links	134 µm
Seitenwand rechts	125 µm	Tür hinten links	116 µm
Tür hinten rechts	114 µm	Tür vorne links	129 µm
Tür vorne rechts	123 µm		

## Auftrag/Auftragsumfang

Es wurde der Auftrag erteilt, ein Verkaufsbericht über das beschriebene Fahrzeug zu erstellen. Dieses beinhaltet folgende Umfänge:

- Beschreibung von kernrelevanten Angaben zum Fahrzeug
- Dokumentation von Ausstattungsmerkmalen  
(*Lieferung durch Drittdienstleister*)
- Dokumentation von Schäden, Mängeln, Fehlteilen
- Dokumentation von Vorschäden, unreparierten Vorschäden, Nachlackierungen
- eine kurze Sicht- oder Funktionsprüfung der Ausstattungsdetails sofern möglich.  
(*Funktionsprüfungen von Fahrerassistenzsysteme gehören nicht zum Leistungsumfang!*)
- eine Fotodokumentation des Fahrzeuges

## Grundlage zum Auftrag

Die Grundlage stellt der allgemeine Standard der TÜV SÜD Division Mobility für Wertgutachten dar. Die expliziten Feststellungen im Einzelfall trifft der Sachverständige objektiv im Rahmen der vorgegebenen Standards aufgrund eigener Sachkunde.

Die Fahrzeugbesichtigung erfolgt im demontagefreien Zustand.

Schäden oder Mängel welche erst im Rahmen von Zerlege-/ Diagnosearbeiten oder durch erweiterte Kenntnisse festgestellt werden können, verbleiben im Bereich des Prognoserisikos. Ein erweitertes Risiko besteht durch verschwiegene Mängel welche durch arglistige Täuschung hervorgerufen, und durch den sachverständigen nicht identifizierbar waren.

Schäden oder Mängel, die aus einer normalen Nutzung bzw. Abnutzung des Fahrzeuges entstanden sind, werden gemäß dem zugrunde gelegten Standard akzeptiert.

Ein expliziter Ausweis und eine monetäre Betrachtung der zu erwartenden Merkmale innerhalb des Produktes erfolgten nicht.

Merkmale, welche in ihrer Art und Ausprägung leicht über den üblichen Gebrauch hinausgehen jedoch keine inakzeptable Beschädigung darstellen, werden ggf. unter Gebrauchsspuren dokumentiert und ausgewiesen.

Schäden oder Mängel, welche gemäß dem zugrunde gelegten Standard, nicht mehr einer normalen Nutzung bzw. Abnutzung zugeordnet werden können, werden im Produkt unter Wertmindernde Faktoren aufgelistet.

Je nach Produktspezifikation kann ein monetärer Ausweis erfolgen. Insofern dieses stattfindet können die Kosten zu 100% dargestellt sein oder anteilig gemäß Fahrzeugalter und Laufleistung.

## Vorschäden

Am Fahrzeug konnten augenscheinlich weder reparierte noch unreparierte Vorschäden festgestellt werden.



Unterschrift Sachverständiger (Sven Erler)

Vorliegendes Druckexemplar wurde auf elektronischem Wege erzeugt. Der benannte Sachverständige versichert, dass der Inhalt die von ihm getroffenen Feststellungen korrekt wiedergibt. Es ist ohne Originalunterschrift gültig.



Abbildung 1: Frontansicht



Abbildung 2: Schräg vorne (links)



Abbildung 3: Seitenansicht links



Abbildung 4: Schräg hinten (links)



Abbildung 5: Heckansicht



Abbildung 6: Schräg hinten (rechts)



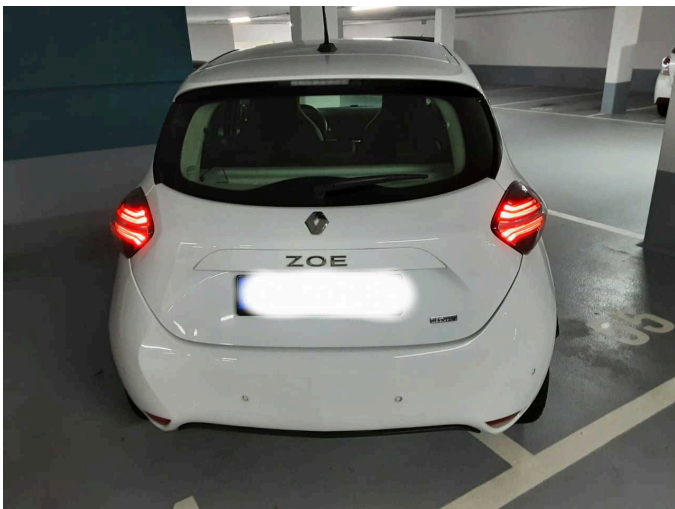

Abbildung 7: Seitenansicht rechts

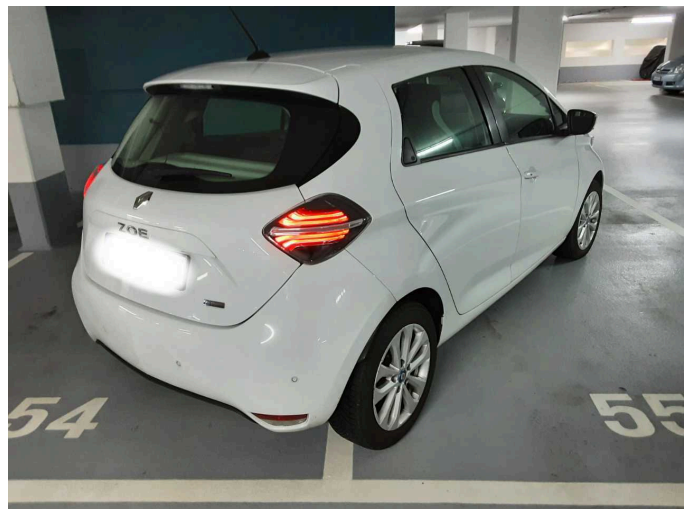

Abbildung 8: Schräg vorne (rechts)



Abbildung 9: Innenraum vorne



Abbildung 10: Innenraum vorne

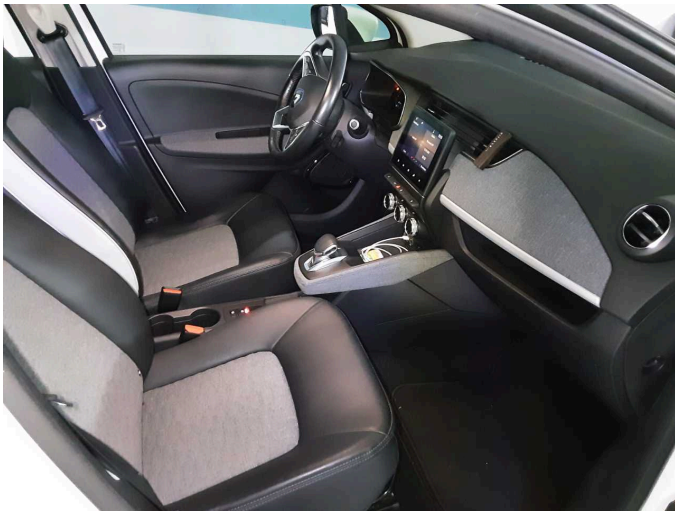

Abbildung 11: Innenraum hinten



Abbildung 12: Innenraum hinten

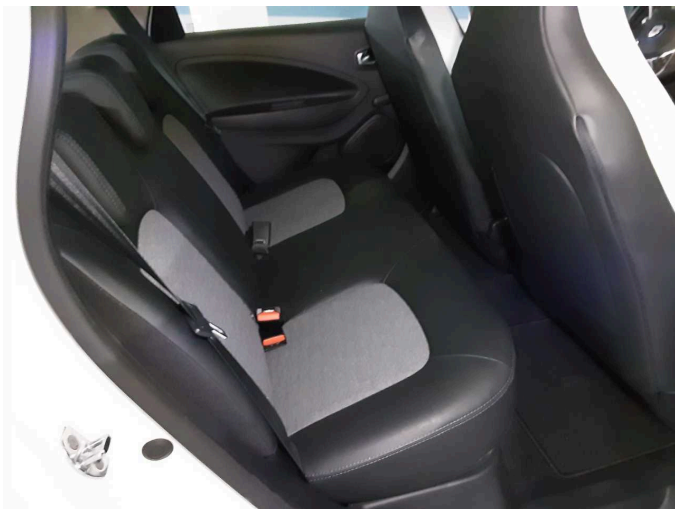

Abbildung 13: Kombiinstrument

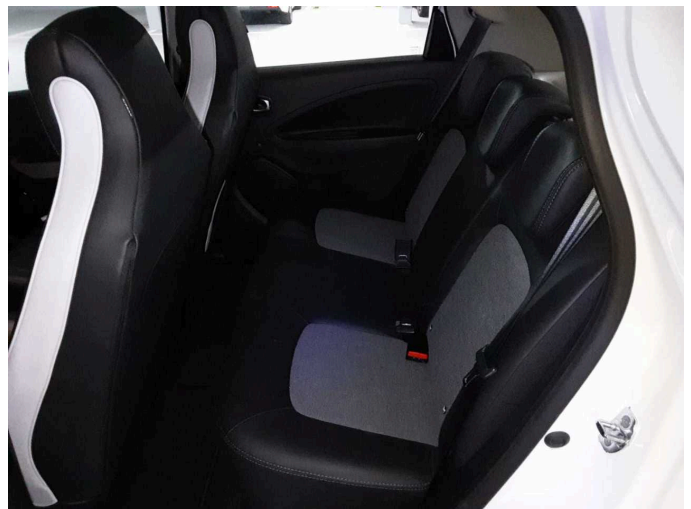

Abbildung 14: Kombiinstrument



Abbildung 15: FIN



Abbildung 16: Instrumententafel

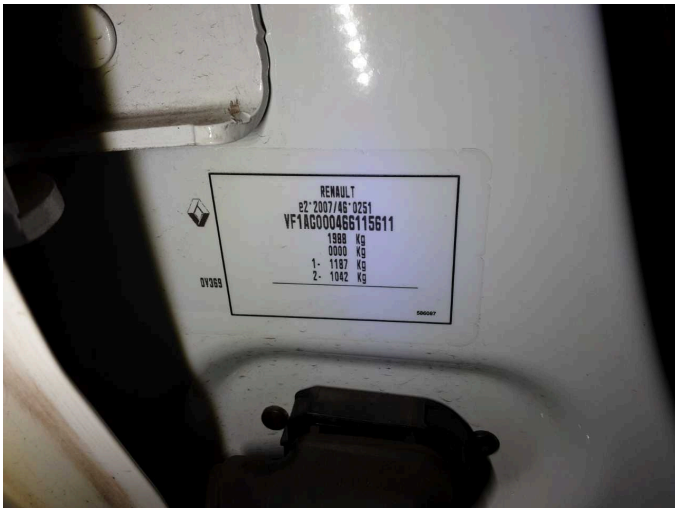

Abbildung 17: Laderaum



Abbildung 18: Montierte Bereifung





Abbildung 19: Montierte Bereifung

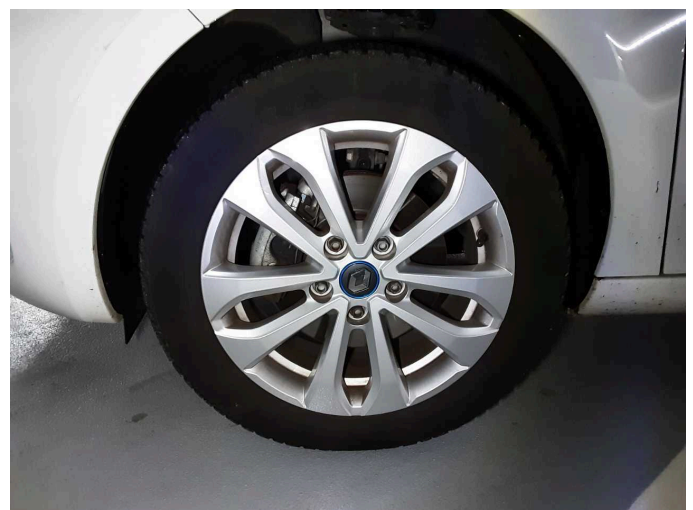

Abbildung 20: Montierte Bereifung

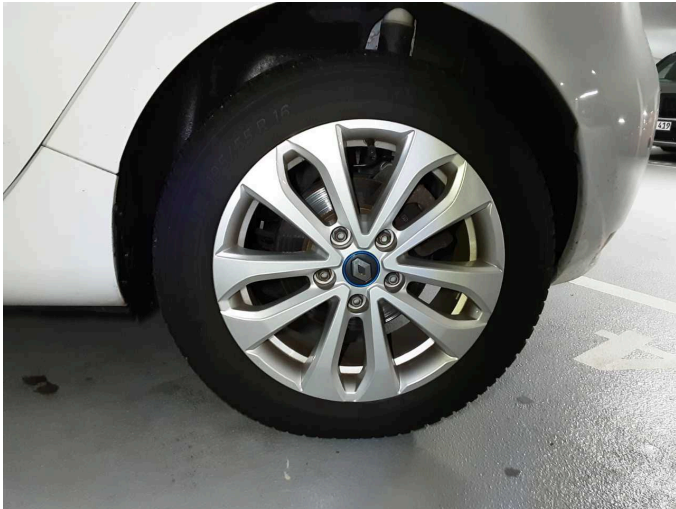

Abbildung 21: Montierte Bereifung



Abbildung 22: Motorraum

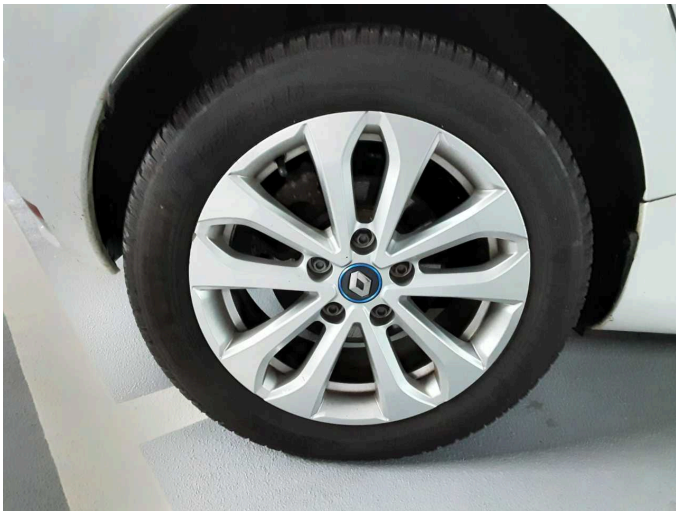

Abbildung 23: Rücksitzbank



Abbildung 24: Rücksitzbank



Abbildung 25: Sonstiges



Abbildung 26: Dokumente



Abbildung 27: Dokumente

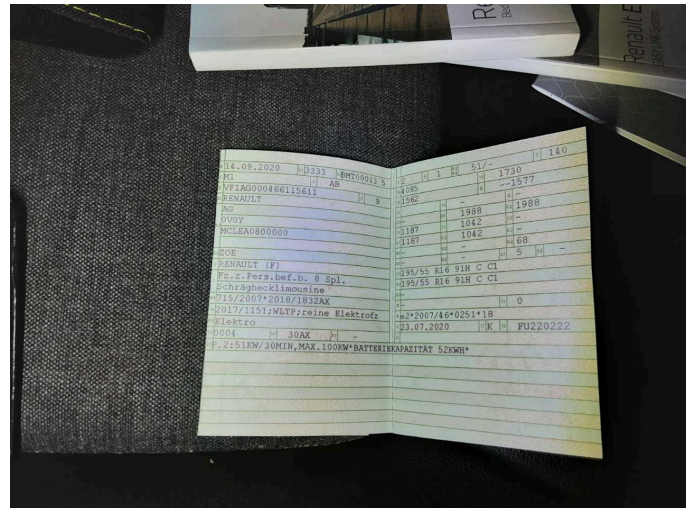

Abbildung 28: Dokumente

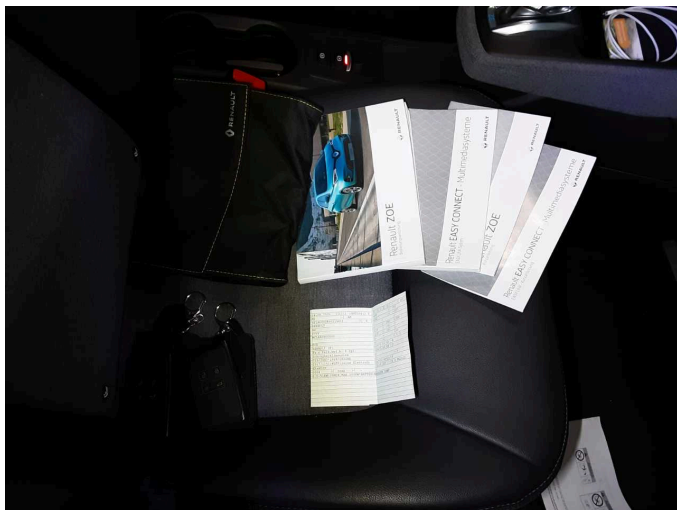
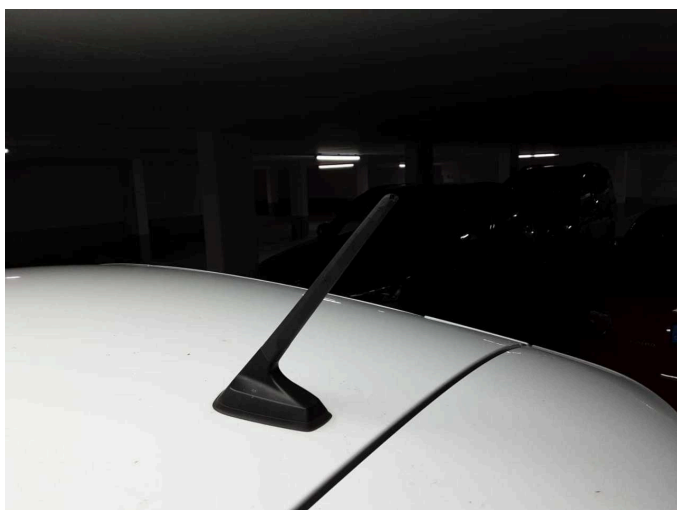

Beschädigung 1: Fahrzeugdach: Antennenstab - beschädigt - erneuern

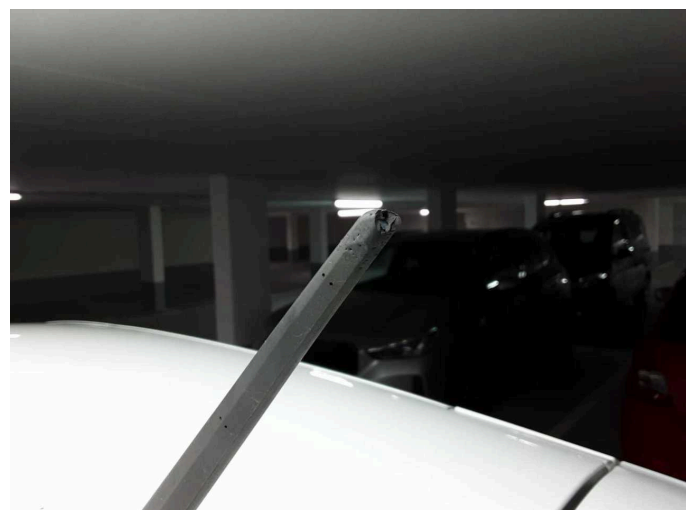

Beschädigung 1: Fahrzeugdach: Antennenstab - beschädigt - erneuern



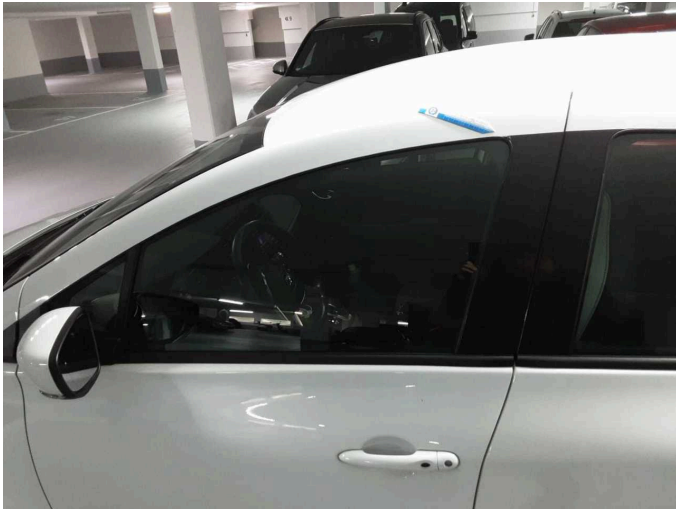

**Beschädigung 2:** Tür vorn links: Tür (Folierung) - beschädigt - erneuern



**Beschädigung 2:** Tür vorn links: Tür (Folierung) - beschädigt - erneuern



**Beschädigung 3:** Fahrzeugdach: Dach (5 Dellen) - Delle(n) - sanft instandsetzen

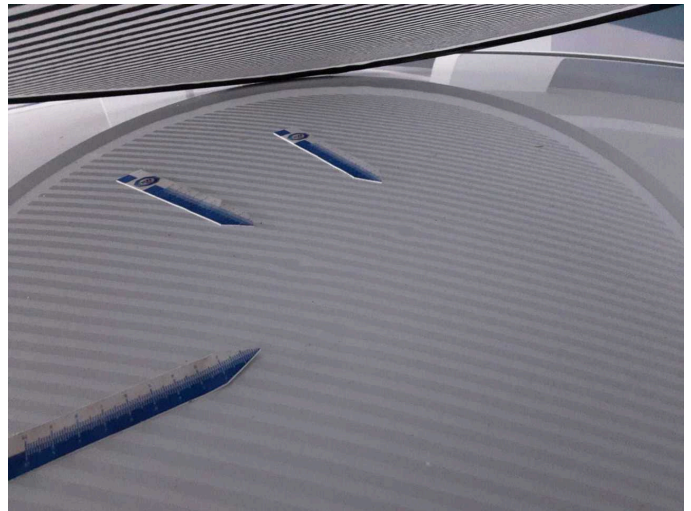

**Beschädigung 3:** Fahrzeugdach: Dach (5 Dellen) - Delle(n) - sanft instandsetzen

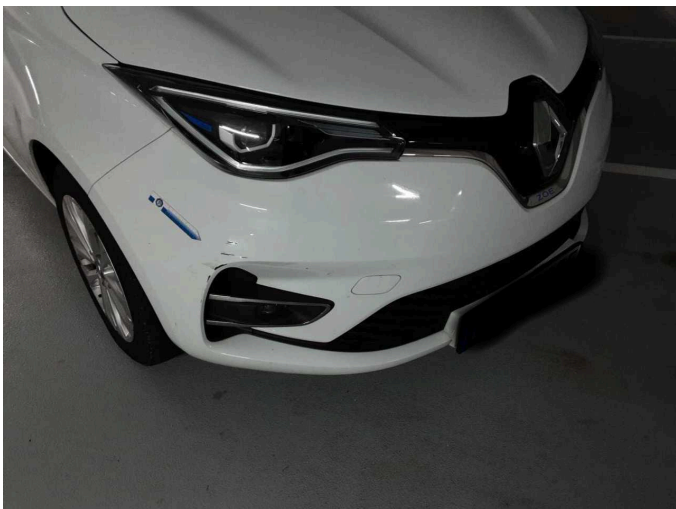

**Beschädigung 5:** Stossfänger vorn: Stossfänger vorn - verkratzt / verschürft - lackieren



**Beschädigung 5:** Stossfänger vorn: Stossfänger vorn - verkratzt / verschürft - lackieren