

## Expertise

Protokoll-Nummer: 30566108  
Auftrags-Nr / Referenz: MW1629906  
Besichtigungsdatum: 12.10.2023  
Sachverständiger: Sven Erler  
Besichtigt durch: Alexander Strauß

Hersteller: Peugeot

Modell: e-RIFTER

FIN: VR3EZZKXZJ831318



### Angaben zum Fahrzeug

#### Hersteller / Typ / Modell / Ausstattung

Peugeot e-RIFTER

**Fahrgestellnummer** VR3EZZKXZJ831318

**Laufleistung** (abgelesen) 8.811 km

**Erstzulassung** 22.12.2022

**Anzahl Halter** unbekannt

**Nächste HU** (Abgelesen aus ZBI) 12/2025

**Leistung / Hubraum** 57 kw /

**Kraftstoffart / Zylinder** Elektro /

**Getriebe / Anzahl Gänge** Automatik /

**Antriebsart** Frontantrieb

**Fahrzeugart** Van

**Farbe / Farbcode** Grau Metallic

**Türen / Sitze** 5 / 5

**Polsterart** Stoff

**Polsterfarbe** Anthrazit-Schwarz



## Angaben zum Fahrzeug

<b>Wartungsheft / Nachweis</b>	digitaler Nachweis / vollständig	<b>Restlauf bis Service</b>	4 Monat(e)
<b>Schlüssel ist/soll</b>	2 / 2	<b>FZG-Dokumente</b>	ZB#1 (S) lag vor, ZB#2 (B) lag nicht vor
<b>Vorschaden / Unfall</b>	Keine Feststellbar	<b>Nacklackierung</b>	Keine Feststellbar
<b>Besichtigungsbedingungen</b>	Ausreichend	<b>Hubmittel / Grube</b>	ja
<b>Probefahrt</b>	nicht durchgeführt	<b>Motorlauf</b>	durchgeführt
<b>HSN/TSN</b>	1889 / AED 00092		
<b>Abgasnorm</b>	2017/1151;WLTP;reine Elektrofz	<b>Feinstaubplakette</b>	
<b>zul. Gesamtgewicht</b>	2.305 kg	<b>Leergewicht</b>	

## Bereifung

### Montierte Bereifung

#	Reifengröße	Reifentyp	Hersteller	Profiltiefe
1)	215/60 R17 100H	Sommerreifen auf Leichtmetall	Goodyear	6mm / 6mm
2)	215/60 R17 100H	Sommerreifen auf Leichtmetall	Goodyear	6mm / 6mm

### Ersatz

Typ	Reifengröße	Reifentyp	Hersteller	Profiltiefe
Tirefit		Ablaufdatum 10/2027		

**Legende: Profiltiefenangabe für Reifen links an erster Stelle, für Reifen rechts an zweiter Stelle der Achse in Fahrtrichtung**

## Kurze Sachverständige Feststellungen

Vorgelegte Dokumente	Zum Zeitpunkt der Besichtigung lag die Zulassungsbescheinigung Teil 1 (Schein) vor, die Zulassungsbescheinigung Teil 2 (Brief) lag nicht vor.
FIN-Vergleich	Die Fahrzeug-Identifizierungsnummer (FIN) wurde abgelesen und die Übereinstimmung im Verlauf der Besichtigung durch den Unterzeichner mit den vorgelegten Unterlagen festgestellt.
Besichtigung	Die Besichtigungsbedingungen waren zur Beurteilung des Fahrzeuges ausreichend. Die Untersuchung erfolgte auf der zum Gutachten gehörenden Lichtbildanlage nachzuvollziehenden Lichtverhältnissen. Zur Untersuchung des Fahrzeuges standen Hubmittel bzw. eine Grube zur Verfügung.
Probefahrt	Es wurde bei der Besichtigung des Fahrzeuges keine Probefahrt/keine Rangierfahrt durchgeführt.
Motorlauf	Ein Probelauf des Motors wurde durchgeführt.

## Gebrauchsspuren

Nr.	Bauteilgruppe	Beschreibung	Kosten (netto)	Minderwert
1	Stoßfänger hinten	Stoßfänger hinten - Kratzer - kein Abzug	0,00 €	0,00 €
	Summe (netto)		0,00 €	0,00 €

Das Fahrzeug weist dem Alter und Einsatz entsprechende Gebrauchsspuren auf.

## Lackschichtdickenmessung

Ort	Dicke (µm)	Ort	Dicke (µm)
Dach	103 µm	Dachholm links	107 µm
Dachholm rechts	99 µm	Heckklappe/-tür	100 µm
Kotflügel links	102 µm	Kotflügel rechts	107 µm
Motorhaube	112 µm	Seitenwand links	100 µm
Seitenwand rechts	90 µm	Tür hinten links	100 µm
Tür hinten rechts	99 µm	Tür vorne links	99 µm

Tür vorne rechts

99 µm |

## Auftrag/Auftragsumfang

Es wurde der Auftrag erteilt, ein Verkaufsbericht über das beschriebene Fahrzeug zu erstellen. Dieses beinhaltet folgende Umfänge:

- Beschreibung von kernrelevanten Angaben zum Fahrzeug
- Dokumentation von Ausstattungsmerkmalen  
(*Lieferung durch Drittdienstleister*)
- Dokumentation von Schäden, Mängeln, Fehlteilen
- Dokumentation von Vorschäden, unreparierten Vorschäden, Nachlackierungen
- eine kurze Sicht- oder Funktionsprüfung der Ausstattungsdetails sofern möglich.  
(*Funktionsprüfungen von Fahrerassistenzsysteme gehören nicht zum Leistungsumfang!*)
- eine Fotodokumentation des Fahrzeuges

## Grundlage zum Auftrag

Die Grundlage stellt der allgemeine Standard der TÜV SÜD Division Mobility für Wertgutachten dar. Die expliziten Feststellungen im Einzelfall trifft der Sachverständige objektiv im Rahmen der vorgegebenen Standards aufgrund eigener Sachkunde.

Die Fahrzeugbesichtigung erfolgt im demontagefreien Zustand.

Schäden oder Mängel welche erst im Rahmen von Zerlege-/ Diagnosearbeiten oder durch erweiterte Kenntnisse festgestellt werden können, verbleiben im Bereich des Prognoserisikos. Ein erweitertes Risiko besteht durch verschwiegene Mängel welche durch arglistige Täuschung hervorgerufen, und durch den sachverständigen nicht identifizierbar waren.

Schäden oder Mängel, die aus einer normalen Nutzung bzw. Abnutzung des Fahrzeuges entstanden sind, werden gemäß dem zugrunde gelegten Standard akzeptiert.

Ein expliziter Ausweis und eine monetäre Betrachtung der zu erwartenden Merkmale innerhalb des Produktes erfolgten nicht.

Merkmale, welche in ihrer Art und Ausprägung leicht über den üblichen Gebrauch hinausgehen jedoch keine inakzeptable Beschädigung darstellen, werden ggf. unter Gebrauchsspuren dokumentiert und ausgewiesen.

Schäden oder Mängel, welche gemäß dem zugrunde gelegten Standard, nicht mehr einer normalen Nutzung bzw. Abnutzung zugeordnet werden können, werden im Produkt unter Wertmindernde Faktoren aufgelistet.

Je nach Produktspezifikation kann ein monetärer Ausweis erfolgen. Insofern dieses stattfindet können die Kosten zu 100% dargestellt sein oder anteilig gemäß Fahrzeugalter und Laufleistung.

## Vorschäden

Am Fahrzeug konnten augenscheinlich weder reparierte noch unreparierte Vorschäden festgestellt werden.

## Bemerkungen

Komfortelektronik in Ordnung

Fahrzeug weist dem Alter und Laufleistung entsprechende Gebrauchsspuren auf

Getriebe und Klimaanlage bedingt prüfbar, ggf. Folgekosten möglich



A handwritten signature in blue ink, appearing to read 'Sven Erler', written over a horizontal line.

Unterschrift Sachverständiger (Sven Erler)

Vorliegendes Druckexemplar wurde auf elektronischem Wege erzeugt. Der benannte Sachverständige versichert, dass der Inhalt die von ihm getroffenen Feststellungen korrekt wiedergibt. Es ist ohne Originalunterschrift gültig.



**Abbildung 1:** Frontansicht



**Abbildung 2:** Schräg vorne (links)



**Abbildung 3:** Seitenansicht links



**Abbildung 4:** Schräg hinten (links)



**Abbildung 5:** Heckansicht



**Abbildung 6:** Schräg hinten (rechts)



**Abbildung 7:** Seitenansicht rechts



**Abbildung 8:** Schräg vorne (rechts)

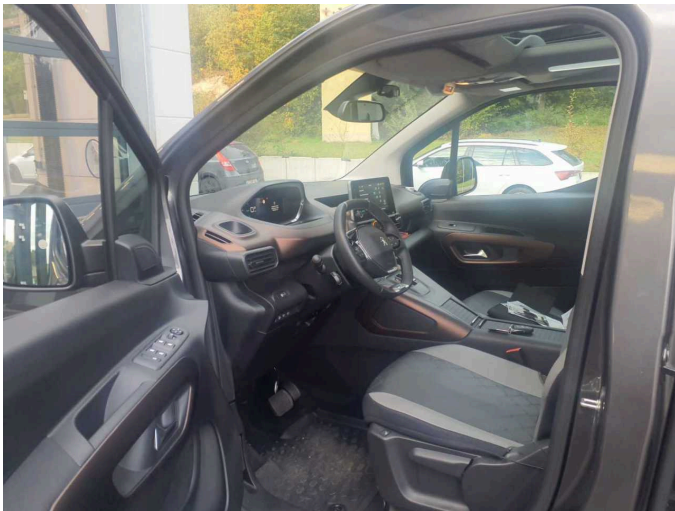

**Abbildung 9:** Innenraum vorne



**Abbildung 10:** Innenraum vorne

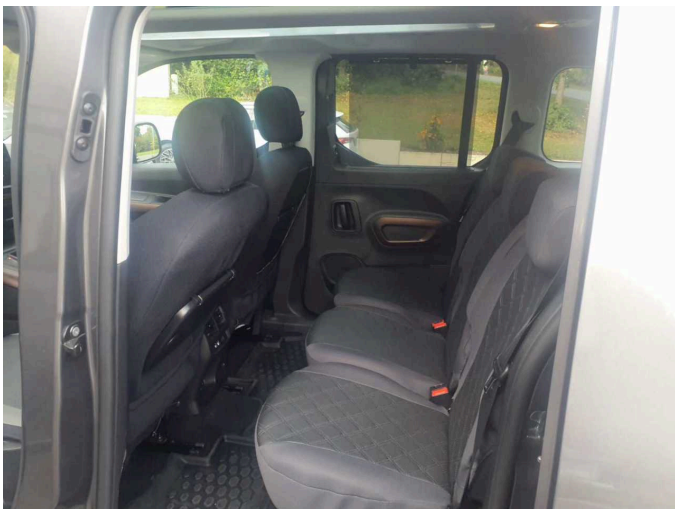

**Abbildung 11:** Innenraum hinten



**Abbildung 12:** Innenraum hinten



Abbildung 13: Kombiinstrument



Abbildung 14: Kombiinstrument



Abbildung 15: FIN



Abbildung 16: Instrumententafel

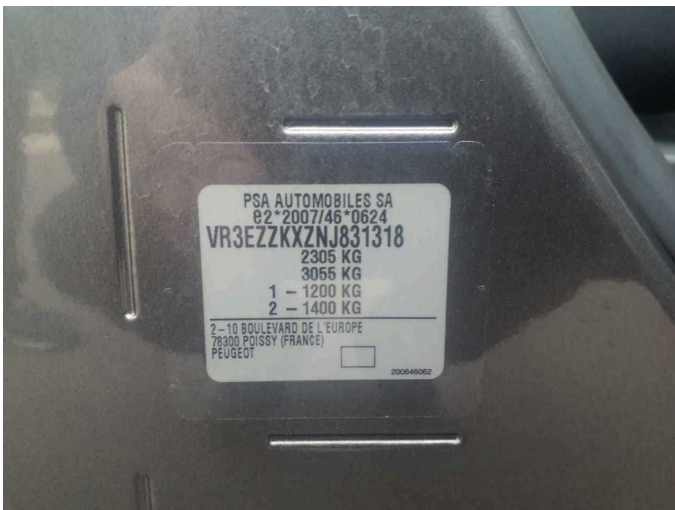

Abbildung 17: Laderaum

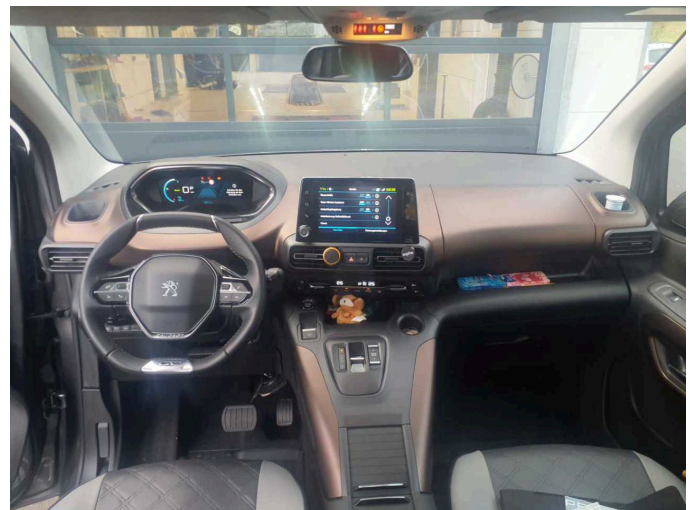

Abbildung 18: Montierte Bereifung

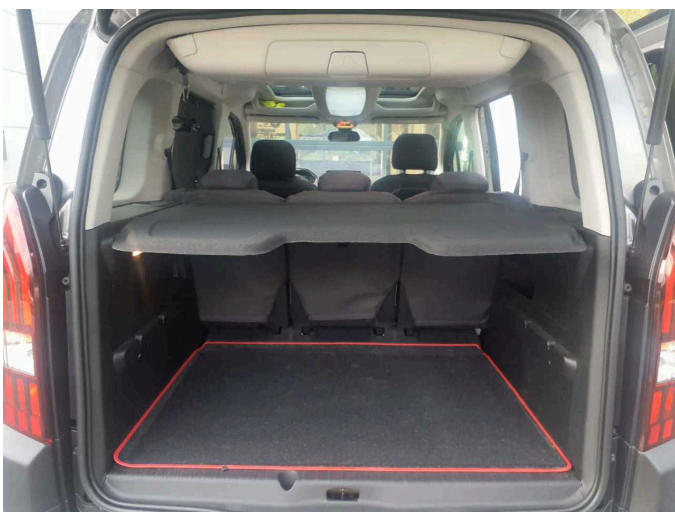

Abbildung 19: Montierte Bereifung



Abbildung 20: Montierte Bereifung



Abbildung 21: Montierte Bereifung



Abbildung 22: Motorraum



Abbildung 23: Rücksitzbank



Abbildung 24: Rücksitzbank



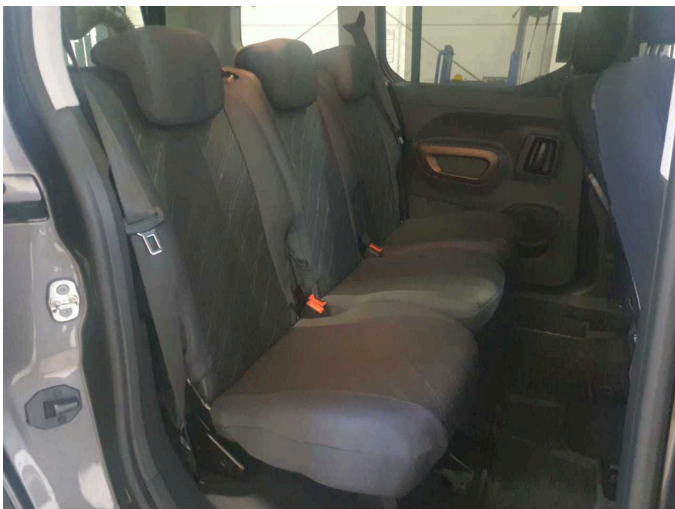

Abbildung 25: Sonstiges

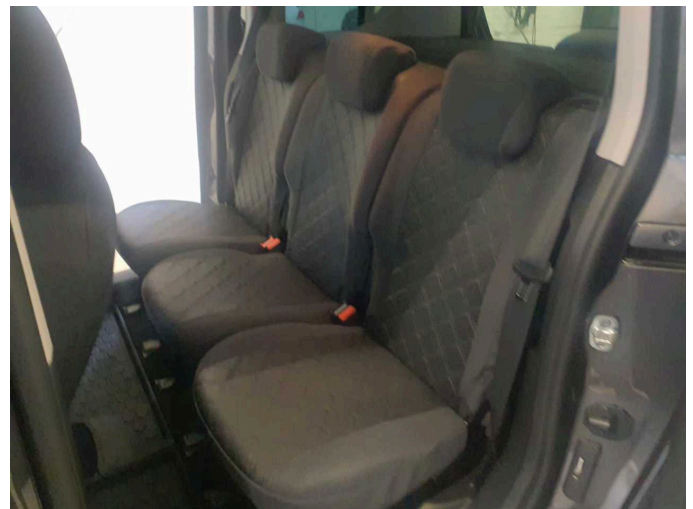

Abbildung 26: Sonstiges



Abbildung 27: Dokumente



Abbildung 28: Dokumente

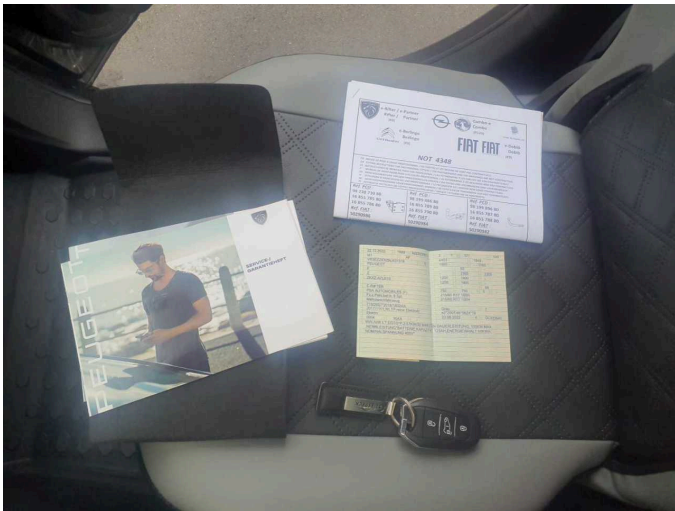
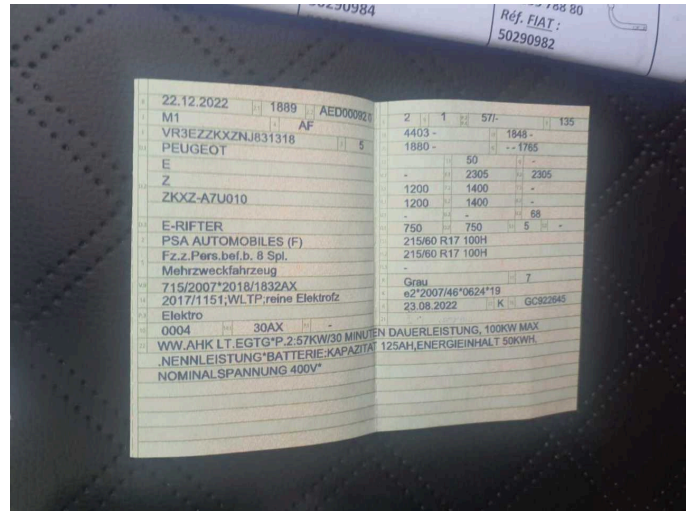

Gebrauchsspur 1: Stossfänger hinten: Stossfänger hinten - Kratzer - kein Abzug